

SECTIUNE LONGITUDINALA PASARELA
scara 1:50

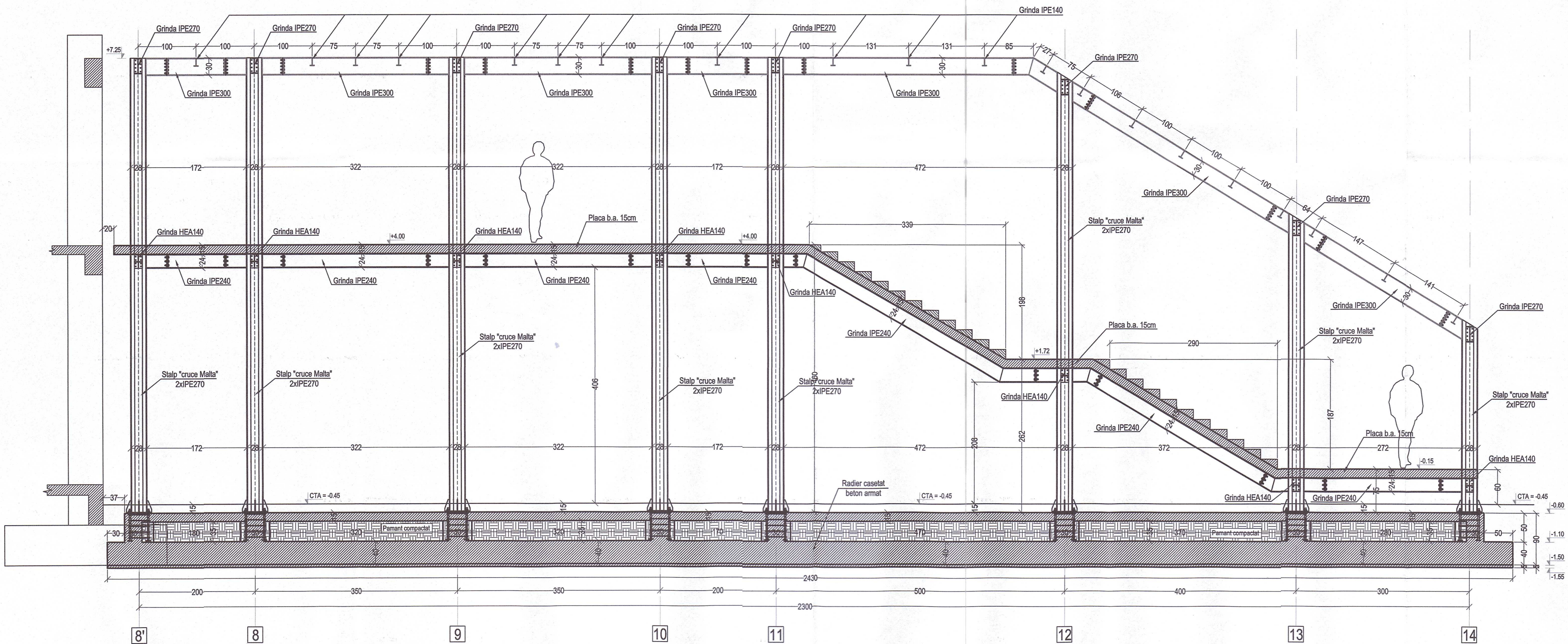

SECTIUNE TRANSVERSALA PASARELA
scara 1:50

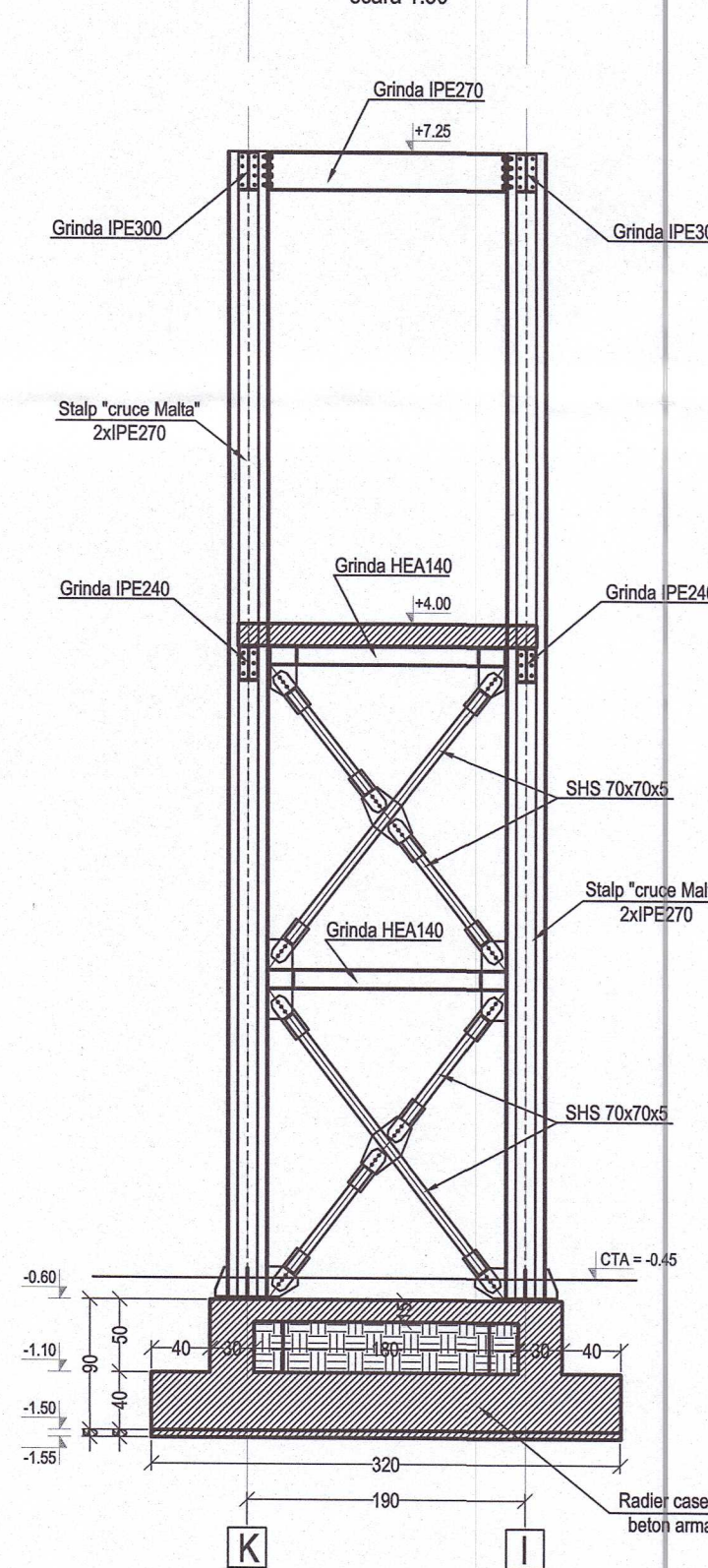

NOTA:
- la executia lucrarilor de excavare si de constructie a infrastructurii se vor respecta fazele tehnologice.
- cotele sunt date fata de cota ±0.00 m a constructiei.
* Antreprenorul are obligatia de a anunta Proiectantul de Specialitate :
- pentru orice neconcordanță cu celelalte specialități
- pentru orice neconcordanță între planuri
* Nu se va realiza nicio modificare a prezentului proiect fara acordul scris al Proiectantului de Specialitate

- Conform P100-1/13 : clasa de importanta III, $q_l=1.0$
- Conform P100-1/13, constructia este amplasata in zona seismica, avand $a_g=0.30$ si $T_g=1.60s$

MATERIALE (PASARELA) :

- I) **BETON :**
1. Beton egalizare: C8/10; CEM II 32.5R
2. Beton radier caselat: C30/37, XC2, XD2, Cl. 0.20, $D_{max}=16mm$, S3, CEM II 42.5N
3. Beton placa peste parter : C25/30, XC1, XD2 Cl 0.20, $D_{max}=16mm$, S4, CEM II 42.5R

- II) **ARMATURA :**
1. BST500S clasa C de ductilitate (denumire alternativa B500C)

- III) **OTEL :**
1. S355JR

Verificator	Nume	Semnatura	Cerinta	Referat/Expertiza	Nr./Data
Expert					
Categorie de importanta (Cf. H.G. 786-1997) C					
Clasa de importanta (Cf. P100/1-2013) III					
Tipul cladirii (Cf. P118-99) CIVILA-INVATAMANT					
Riscul de incendiu: (Cf. P118-99) MIC					
Gradul de rezistenta la foc (Cf. P118-99): II					

Proiectant general:
Centrul de Inovare si Proiectare Urbana Sector 6 SRL
Bucuresti, Calea Plevnei, nr. 147-149, sector 6, Romania
J40/7203/2023, CUI: RO47995505
Site: Proiectare6.ro; e-mail: contact@proiectare6.ro

Proiectant de specialitate:
S.C. SMART DYNAMIC DESIGN S.R.L.
CUI: RO 43683411; REG. COM. J40/1980/05.02.2021
e-mail: office@sdd-group.com
Tel: +40 744 798 326

Specificatie	Nume	Scara:
Coordonator	urb. Radu LAZAR	1 : 100
Sef proiect	arh. Andrei TINTARI	
Proiectat/Desenat	ing. Vlad GAITAN	2025
Revizie:	00	

Titlul proiectului:
Construire sala multifunctionala de sport, evenimente, festivitati, zona de servise masa si spatii conexe aferente Scolii Gimnaziale " Sfirii Constantin si Elena

Denumire obiectiv :
SALA DE SPORT SFINTII CONSTANTIN SI ELENA
Adresa :
Aleea Lunca Cernei nr. 3, Sector 6, Bucuresti

Beneficiar :
Sectorul 6 al Municipiului Bucuresti
Plansa:
SECTIUNI PASARELA

Nr. Proiect:
P054
Faza:
SF
Desen nr.:
R.07